

FRUTAS FRESCAS

félixpalacios

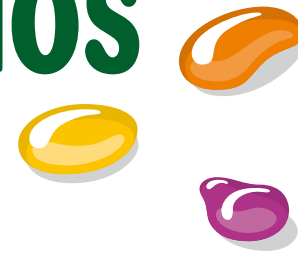

Uvas

Dossier Técnico

2019

Los especialistas en Uva

El presente dossier tiene como objetivo mostrar las variedades de uva que a lo largo del año podemos ofrecerles, tanto de origen nacional como de importación.

Palacios Roca está en el origen nacional, en el Valle de Vinalopó, en la producción y distribución con instalaciones propias.

Igualmente trabajamos con diferentes orígenes internacionales que nos permiten disponer de uva todo el año. Italia, Chile, Perú, Sudáfrica, India, Egipto o Brasil son países con los que hacemos importación directa cada temporada y en los que tenemos ya una dilatada experiencia de colaboración.

Del mismo modo somos proveedores de uva para distintas cadenas de supermercados nacionales (Carrefour, El Corte Ingles, Alcampo, Gadisa, Día, Amazon y otros) y hacemos exportación de uva a Oriente Medio, Singapur y Hong Kong con operadores locales de manera estable.

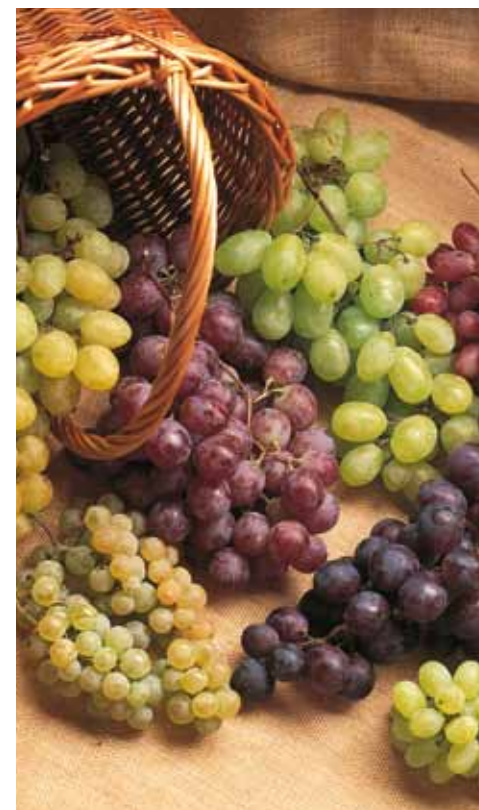

La Calidad es la cuestión

La Seguridad Alimentaria está garantizada por nuestra experiencia y especialización en la uva y por el cumplimiento de riguroso de los Reglamentos de Producción Integrada y de las exigencias derivadas de los estándares de **GlobalGap (EUREPGAP) Frutas y Hortalizas GR IFA 3.0**, así como de un también riguroso seguimiento de toda la trazabilidad de la producción que comercializamos. El cumplimiento de estas exigencias es indispensable para todos nuestros productores y procesos, tanto de España como del resto de países desde los cuales importamos.

En aras de garantizar el cumplimiento de estos estándares, Palacios Roca cuenta con un **Departamento Técnico** y un **Departamento de Calidad** propio que velan por la aplicación de los contratos de vinculación y de las exigencias de las certificaciones con las que contamos.

Igualmente participamos y colaboramos intensamente con los órganos de gestión de la **D.O. Uva del Valle del Vinalopó**.

Puede consultar nuestros certificados en las páginas 18 y 19



-  Cádiz
-  Alicante
-  Murcia

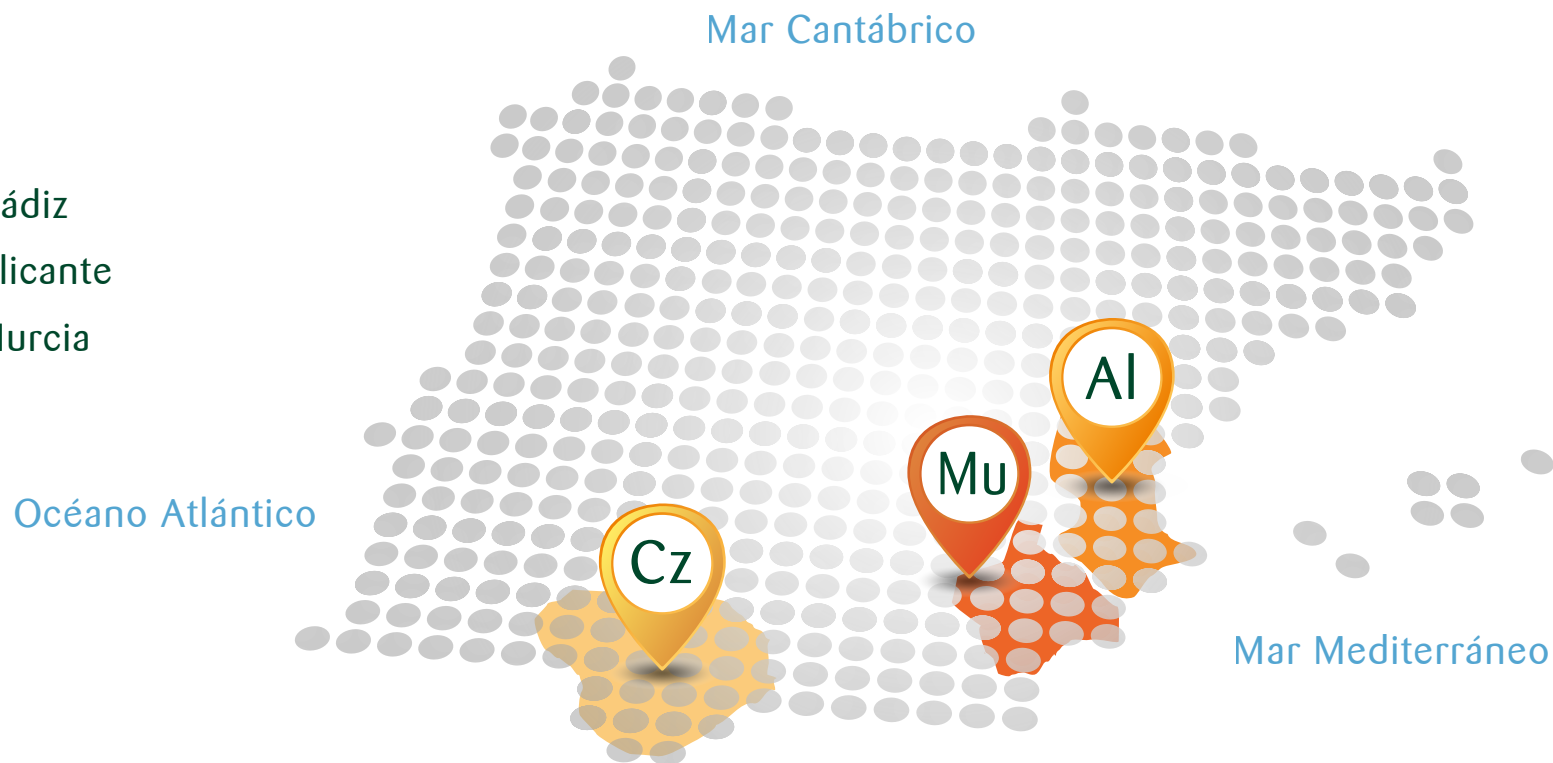

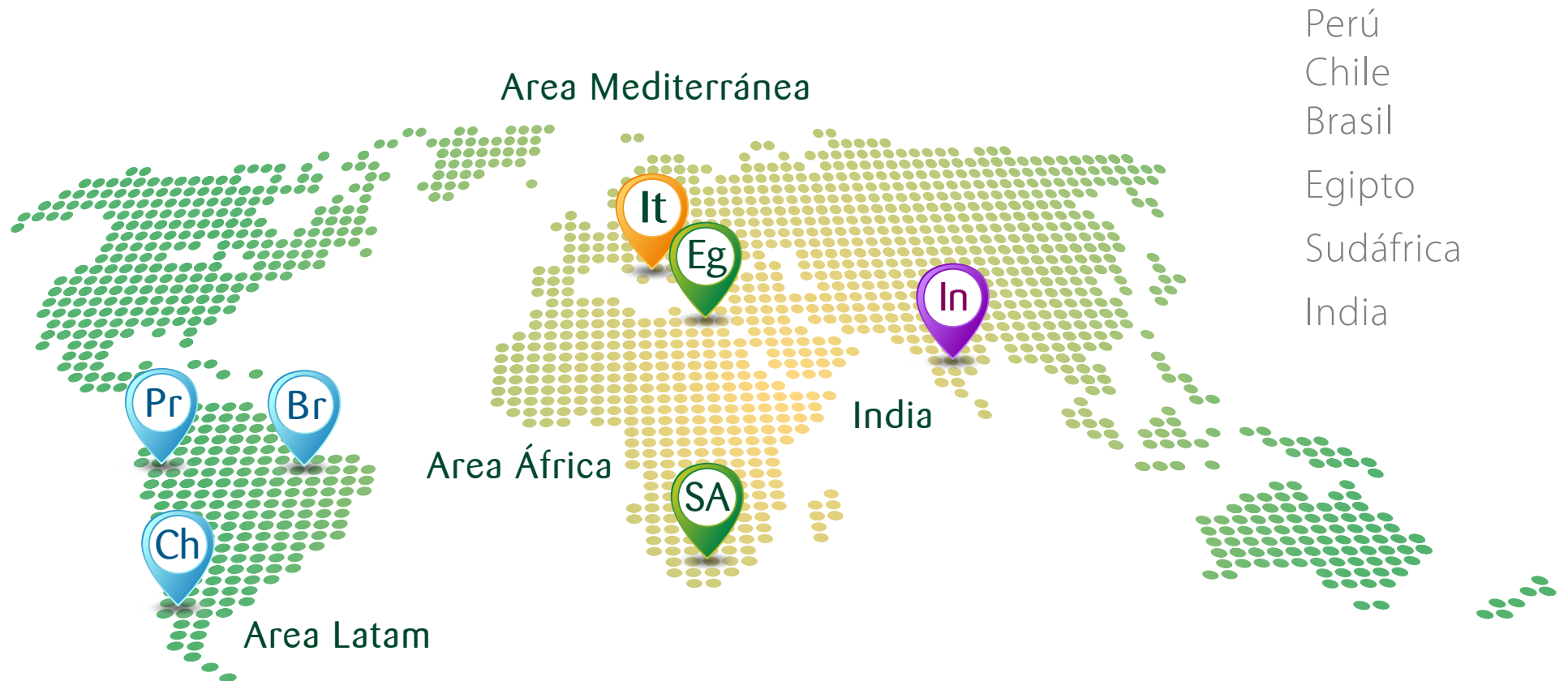

Formatos de presentación

Caja granel

Bandeja

Caja embolsado

Tarrina Flow pack

Caja ifco

Tarrina termosellado

Marcas disponibles

Logo base



Versión Longitudinal



La Denominación de Origen Vinalopó

Presentación de una zona productora de gran calidad.

Variedades

A continuación especificamos algunas de las principales variedades de uva de las que dispondremos en la próxima campaña 2019/2020

Blanca con pepita

- Victoria
- Doña María
- * Ideal (Italia)
- * Aledo

Blanca sin pepita

- Sugraone/Superior
- Prime
- Timpson
- Sweetglobe
- Thompson
- Sugar Crisp
- Regal
- Itum 05

Rosada con pepita

- Red Globe

Rosada sin pepita

- Itum 13
- Isis
- Crimson

Negra con pepita

- Cardinal
- Alfonso Lavallé

Negra sin pepita

- Autumn Royal

(*)



La uva más distinguida

Todo el sabor del verano en pleno invierno.

Para el viajero que en verano recorre el Valle del Vinalopó, el paisaje se ve dominado por vides emparradas de las que penden bolsas de papel como si de regalos navideños se tratara.

En su interior maduran lentamente exquisitos racimos que la técnica y la artesanía han convertido en un verdadero placer gastronómico.

A comienzos de siglo, una plaga asolaba las cepas alicantinas. A un vecino del Valle se le ocurrió la solución: proteger cada racimo con un bolso de papel. La casualidad demostró que este "vestido" no sólo es eficaz para proteger las uvas del ataque de las plagas y de los efectos de la fumigación directa, sino también los protege contra los rigores de la climatología.

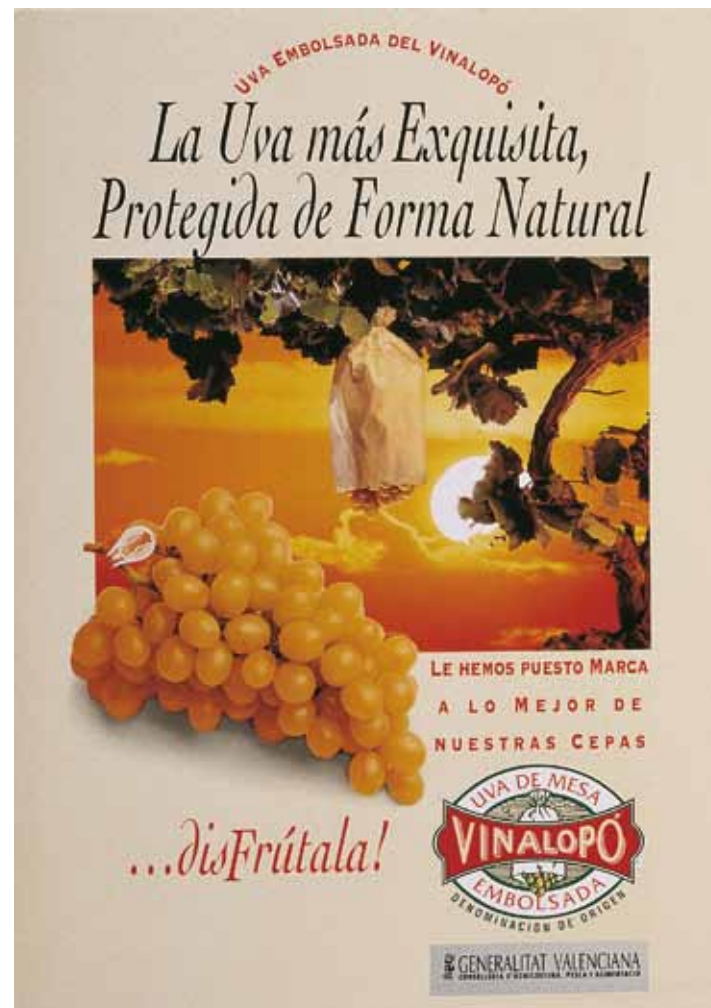

Aún así, el hallazgo más sorprendente son las cualidades gastronómicas que gracias a la protección de la bolsa adquieren los racimos: granos de piel más delicada y suave, coloración uniforme y retraso en la maduración. Además, contiene Resveratrol, una sustancia que contribuye a la prevención del desarrollo de tumores cancerígenos y de las enfermedades cardiovasculares.

Sólo siete poblaciones de todo el mundo, Agost, Aspe, Hondón de los Frailes, Hondón de las Nieves, Monforte del Cid, Novelda y La Romana, todas ellas situadas en el Valle del Vinalopó, producen estas uvas tan naturales empleando la técnica del embolsado.



La “Uva de mesa Embolsada del Vinalopó” se produce con un peculiar sistema de cultivo que le confiere unas características físicas y gastronómicas excepcionales. Por este motivo es la única uva embolsada del mundo con Denominación de Origen.



El embolsado

Esta práctica artesanal permite una maduración retardada del fruto, manteniendo una uniformidad de sus características de color y sabor, protegiéndolo además de la incidencia de los tratamientos fitosanitarios sobre el racimo, de los ataques de insectos, aves y pequeños accidentes meteorológicos.

Para ello, se seleccionan los mejores racimos de uva poco antes del envero (Julio ó Agosto) y se cubren cada uno de ellos con unas bolsas de papel de celulosa saturada por la parte exterior, abiertas por los dos extremos, que se sujetan al racimo por el extremo superior. Los racimos permanecen protegidos individualmente desde el momento del embolsado hasta la recolección.

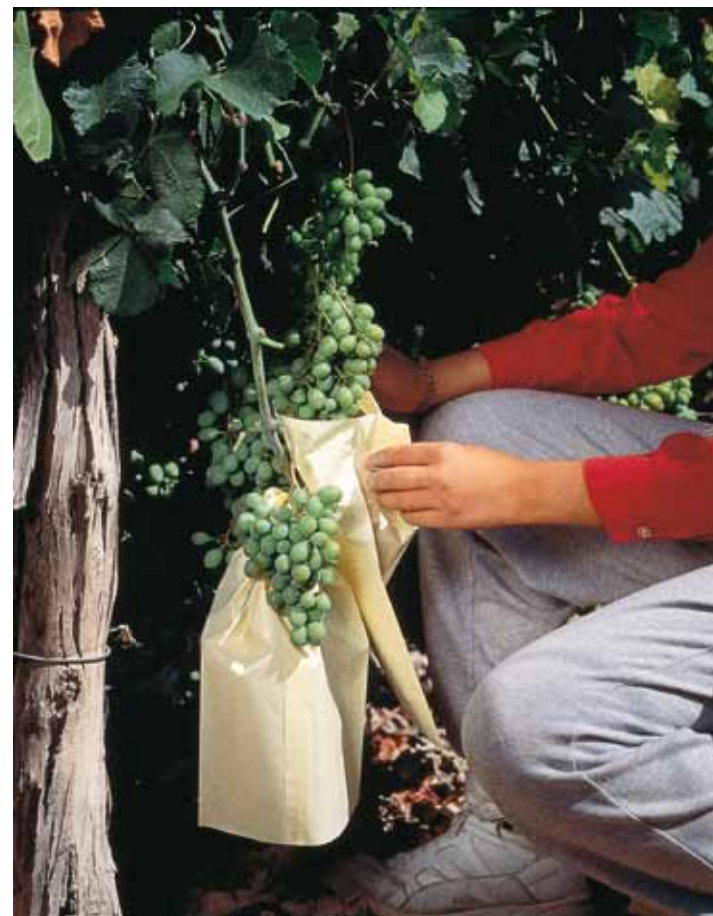

Cuidadas con mimo

Cuando llega la época de la recolección se desprende el racimo del sarmiento con mucho cuidado, y junto con su bolso protector se coloca de pie en las cajas de campo; con atención especial a no apilarlos. En el almacén se separa de la bolsa y se coloca, ya sólo el racimo, en bandejas de limpieza, proceso que se realiza con rapidez y habilidad, evitando el manoseo.



Las cualidades de la uva embolsada del Vinalopó son un claro exponente de la contribución que la beneficiosa dieta mediterránea aporta a la salud. Además, es una de las uvas que mayor presencia de Resveratrol contiene. Se trata de una potente sustancia anticancerígena, que se concentra sobre todo en la piel de la uva, capaz de ayudar a prevenir el desarrollo de tumores cancerígenos. Su consumo contribuye a equilibrar los niveles de colesterol, por lo que desempeña un papel importante en la prevención de enfermedades cardiovasculares

Uvas blancas con pepitas

Victoria

Originaria de Rumanía
(Instituto de Investigaciones Hortícolas Dragasani)

Cualidades:

Sabor neutro, tamaño del fruto medio/grande.
Forma Alargada. Grado brix 14.
Resistencia buena al transporte y conservación.

Zonas de producción/importación:

España, Italia, Sudáfrica. Temporada temprana.

Ideal (Italia)

Originaria de Italia.
Obtenida en 1911 por A. Pirovano.

Cualidades:

Sabor amoscotelado suave. Tamaño del fruto medio.
Forma redondeada. Grado brix 16.
Resistencia media al transporte y conservación.

Zonas de producción/importación:

España (Vinalopó), Italia. Temporada media.



Doña María

Originaria de España (Alicante)

Cualidades:

Sabor muy dulce, tamaño fruto grande.
Forma Alargada. Grado brix 16.
Resistencia media al transporte y conservación.

Zonas de producción:

España (Vinalopó). Temporada media.

Aledo

Originaria de España.
Toma su nombre del pueblo (Murcia) del que procede.

Cualidades:

Sabor dulce, tamaño del fruto pequeño/medio.
Forma Alargada. Grado brix 14.
Resistencia muy buena al transporte y conservación.

Zonas de producción/importación:

España (Vinalopó). Temporada tardía.



Sugraone / Superior

Originaria de California.
Introducida en 1972.

Cualidades:

Sabor neutro, ligeramente aromático. Tamaño del fruto medio.
Forma redondeada. Grado brix 14.
Resistencia buena/muy buena al transporte y conservación.

Zonas de producción/importación:

España, Italia, Perú, Sudáfrica Chile, Temporada temprana.

Timpson

Originaria de Estados Unidos.

Cualidades:

Sabor moscatel suave. Tamaño del fruto medio.
Forma Alargada. Grado brix 18.
Resistencia buena al transporte y conservación.

Zonas de producción/importación:

España, Perú. Temporada temprana.

Prime

Originaria de Israel.
Variedad obtenida por el Volcano Center (ARO)

Cualidades:

Sabor neutro. Tamaño del fruto grande.
Forma Alargada. Grado brix 14.
Resistencia buena/muy buena al transporte y conservación.

Zonas de producción/importación:

España, Chile, Egipto. Temporada temprana.

Sweetglobe

Originaria de Estados Unidos.

Cualidades:

Sabor dulce. Tamaño del fruto medio/grande.
Forma redondeada. Grado brix 18.
Resistencia muy buena al transporte y conservación.

Zonas de producción/importación:

Perú. Temporada temprana/media.

Thompson

Originaria de Turquía,
según Vitis International Variety Catalogue.

Cualidades:

Sabor neutro. Tamaño del fruto pequeño/medio.
Forma Alargada. Grado brix 15.
Resistencia buena al transporte y conservación.

Zonas de producción/importación:

España, Italia, Sudáfrica, Chile, India. Temporada media.

Regal

Originaria de Sudáfrica.
Obtenida por la entidad ARC (Consejo de Investigación Agrícola).

Cualidades:

Sabor dulce suave. Tamaño del fruto medio.
Forma Alargada. Grado brix 14.
Resistencia buena al transporte y conservación.

Zonas de producción/importación:

España, Italia, Sudáfrica. Temporada tardía.

Sugar Crisp

Originaria de Estados Unidos (IFG)

Cualidades:

Sabor neutro. Tamaño del fruto medio/grande.
Forma alargada. Grado brix 15.
Resistencia buena al transporte y conservación.

Zonas de producción/importación:

Brasil. Temporada media 2 cosechas (nov. y jun.).

Itum 05

Originaria de Murcia, obtenida por la
Sociedad de Investigación y Tecnología de la Uva de Mesa.

Cualidades:

Sabor neutro. Tamaño del fruto medio.
Forma Alargada. Grado brix 15.
Resistencia buena al transporte y conservación.

Zonas de producción/importación:

España. Temporada tardía.

Uvas rosadas sin pepitas

Itum 13

Originaria de Murcia. Obtenida por la Sociedad ITUM

Cualidades:

Sabor moscatel suave. Tamaño del fruto pequeño/medio.

Forma redondeada. Grado brix 16.

Resistencia buena al transporte y conservación.

Zonas de producción/importación:

España. Temporada temprana.

Isis

Originaria de Brasil (Embrapa).

Cualidades:

Sabor neutro. Tamaño del fruto medio/grande.

Forma alargada. Grado brix 15.

Resistencia buena al transporte y conservación.

Zonas de producción/importación:

Brasil. Temporada media 2 cosechas (nov. y jun.).

Crimson

Originaria de Estados Unidos.

Cualidades:

Sabor neutro/dulce. Tamaño del fruto medio.

Forma Alargada. Grado brix 18.

Resistencia muy buena al transporte y conservación.

Zonas de producción/importación:

España, Italia, Perú, Sudáfrica, Chile. Temporada media/tardía.

Uvas rosadas con pepitas

Red Globe

Originaria de Estados Unidos.

Cualidades:

Sabor neutro. Tamaño del fruto muy grande.

Forma redondeada. Grado brix 15.

Resistencia muy buena al transporte y conservación.

Zonas de producción/importación:

España, Italia, Perú, Sudáfrica, Egipto, Chile. Temporada media.



Uvas negras sin pepitas

Autumn Royal

Originaria de Estados Unidos.

Cualidades:

Sabor neutro. Tamaño del fruto grande.
Forma Alargada. Grado brix 15.
Resistencia buena al transporte y conservación.

Zonas de producción/importación:

España, Sudáfrica. Temporada media/tardía.

Uvas negras con pepitas

Cardinal

Originaria de Estados Unidos (IFG)

Cualidades:

Sabor neutro. Tamaño del fruto medio/grande.
Forma alargada. Grado brix 15.
Resistencia buena al transporte y conservación.

Zonas de producción/importación:

Brasil. Temporada media 2 cosechas (nov. y jun.).

Alfonso Lavallé

Originaria de Francia.

Obtenida por el viverista en 1860 en Orleans

Cualidades:

Sabor intenso. Tamaño del fruto medio.
Forma redondeada. Grado brix 14.
Resistencia muy buena al transporte y conservación.

Zonas de producción/importación:

España, Sudáfrica. Temporada media/tardía.

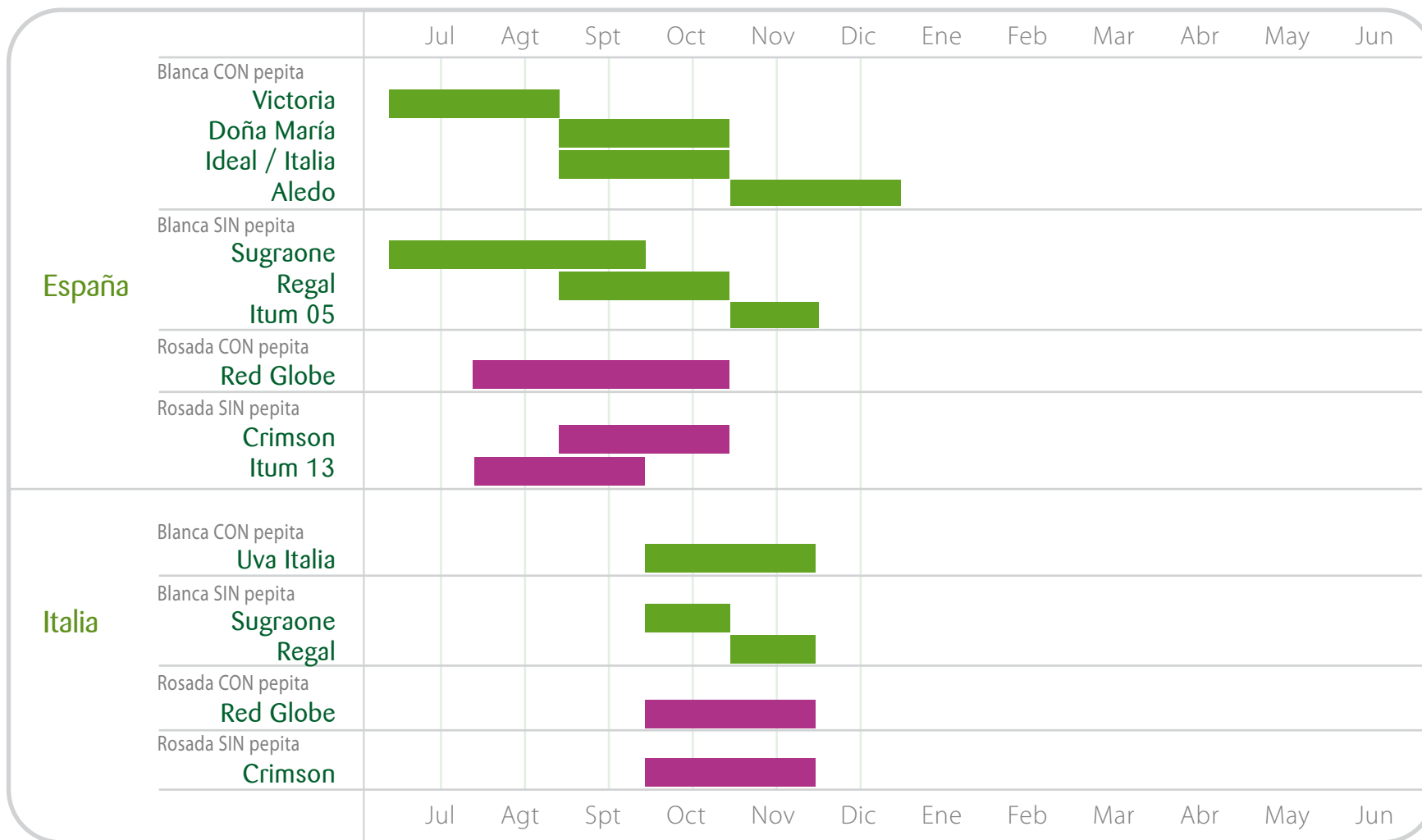

		Jul	Agt	Spt	Oct	Nov	Dic	Ene	Feb	Mar	Abr	May	Jun
Brasil	Blanca CON pepita Sugar Crisp					■							■
	Rosada SIN pepita Isis					■							■
Perú	Blanca SIN pepita Sugraone						■	■					
	Sweetglobe						■	■					
	Timpson						■	■					
Sudáfrica	Rosada CON pepita Red Globe						■	■	■				
	Rosada SIN pepita Crimson						■	■					
	Blanca CON pepita Victoria							■	■	■			
Chile	Blanca SIN pepita Prime						■	■					
	Sugraone								■	■			
	Regal									■	■		
	Rosada CON pepita Red Globe									■	■		
India	Rosada SIN pepita Crimson									■	■		
	Blanca SIN pepita Sugraone									■	■		
Chile	Blanca SIN pepita Thompson									■	■		
	Rosada CON pepita Red Globe											■	■
Egipto	Blanca SIN pepita Thomson									■	■	■	■
	Blanca SIN pepita Prime	■										■	■
	Early Sweet	■										■	■
	Sugraone	■										■	■
Egipto	Rosada CON pepita Red Globe	■	■	■									
	Rosada SIN pepita Starlight	■											





Comprometidos
con la Calidad



Page 1 of 2

GGN: 4049929716209
 Certificate N° / N° Certificado: ES04/0844
 Registration number of producer / Número de registro del productor: SGS-E 93745262CP

GLOBALG.A.P.
 CERTIFICATE / CERTIFICADO

According to / De acuerdo al
 GLOBALG.A.P.® General Regulations Version 5.1 July 2017
 Option 2 producer group / grupo de productores
 Issued to producer group. Empleado a favor del grupo de productores:

PALACIOS ROCA, S.A.
 Address / Dirección:
 MERCAMADRID
 Plataforma de distribución: Nave auxiliar F3, Módulos 1 al 6
 Country of production / País de Producción: Spain / España

The annex contains details of the producers and production sites / product handling units included in the scope of this certificate / El anexo contiene detalles de los productores y de los sitios de producción / centros de manipulación de productos incluidos en el ámbito de este certificado.

The Certification Body SGS ICS Iberica S.A. declares that the production of the products mentioned on this certificate has been found to be compliant in accordance with the standard / El Organismo de Certificación SGS ICS Iberica S.A. declara que la producción de los productos mencionados en este certificado cumple con este programa:
 GLOBALG.A.P. CPOC IFA v5.1 July 17 - National Interpretation Guidelines SPAIN - IFA June 18
 By (1) / Para (1):

Product / Producto	GLOBALG.A.P. Product Certificate N° / N° GLOBALG.A.P. del certificado del producto	Harvest included / Cosecha incluida	Product Handling included / Manipulado incluido	N° of producers - production sites / N° de productores - sitios de producción	Fast Harvest Non-Covered / No	Partial Production / Parcial	Partial Ownership / Parcial
Grapes (Table) / Uvas de Mesa	00066-KTLXX-0002	Yes / Si	Facility - Instalación	2	41,3377	No	Yes / Si

Date of issue (printing date of certificate) / Fecha de la emisión (fecha de impresión del certificado):
 06/12/2018 Issue / Edición 16
 Valid from / Válido a partir de: 07/12/2018. Valid to / Válido hasta: 06/12/2019
 Authorized by / Autorizado por: EDUARDO PALO GARCIA - Director de Certificación de Producto

Date of certification decision / Fecha de la decisión de certificación: 06/12/2018
 CB Contact Date: SGS ICS Iberica, S.A. (Unipersonal)
 C/Tresgavines, 25, 28042 Madrid, España.
 T 34 91 313 8115 / 34 91 313 8182 global.gap@sgs.com
 The current status of this certificate is always displayed at / El estado actual de este certificado siempre figura en: <http://www.globalgap.org/cpo>
 en: <http://www.globalgap.org/cpo>

(1) Certification system: inspection of the produce provenance and audit of quality system / Sistema de certificación: inspección del proceso productivo y auditoría del sistema de calidad.

SGS

Todos los derechos de autor son propiedad de sus respectivos propietarios de marcas, a los que se les atribuye el uso de sus marcas y logotipos. El uso no autorizado de estas marcas puede ser considerado un delito. Todos los derechos reservados. No se permite la reproducción o el uso de esta información sin el consentimiento escrito de SGS. El uso no autorizado de esta información puede ser considerado un delito. Todos los derechos reservados. No se permite la reproducción o el uso de esta información sin el consentimiento escrito de SGS.



Comprometidos
con la Calidad



Gracias!



félixpalacios 

Frutas & Hortalizas Frescas
Producción, Distribución, Importación y Exportación

Plataforma Auxiliar F 3
Módulos 1 a 6
Mercamadrid - 28053 Madrid

Tlf. 917 856 196

Fax 915 077 225

www.felixpalacios.com